3 этаж. дом 530.0 м²

19 ноября, 17:15

Краснодарский край, Геленджик, район Мыс Толстый, ул. Грибоедова, 10

110 000 000 □



Общая информация:

Тип земли:	ИЖС
Площадь участка:	3.0 сот.

Представитель: **ПОДКЛЮЧ**

Продам гостевой дом на земельном участке 3 сотки в 200 метрах от моря! Гостевой дом состоит из 2-х строений: 1-жилой дом 2021г. постройки площадью 433,7кв.м. (7 номеров и квартира для хозяев), 2- жилой дом 2010г. постройки площадью 96.9кв.м. (5 номеров и одна квартира). Автономное отопление (газ), центральная холодная вода и центральная канализация, дополнительно есть скважина. На территории бассейн. Звоните!

Ссылка на объявление: https://www.cian.ru/sale/suburban/315694326

© 2012 - 2026 ЦИАН. Крупнейшая и самая достоверная база данных по аренде и продаже жилой, коммерческой и загородной недвижимости - www.cian.ru









© 2012 - 2026 ЦИАН. Крупнейшая и самая достоверная база данных по аренде и продаже жилой, коммерческой и загородной недвижимости - www.cian.ru



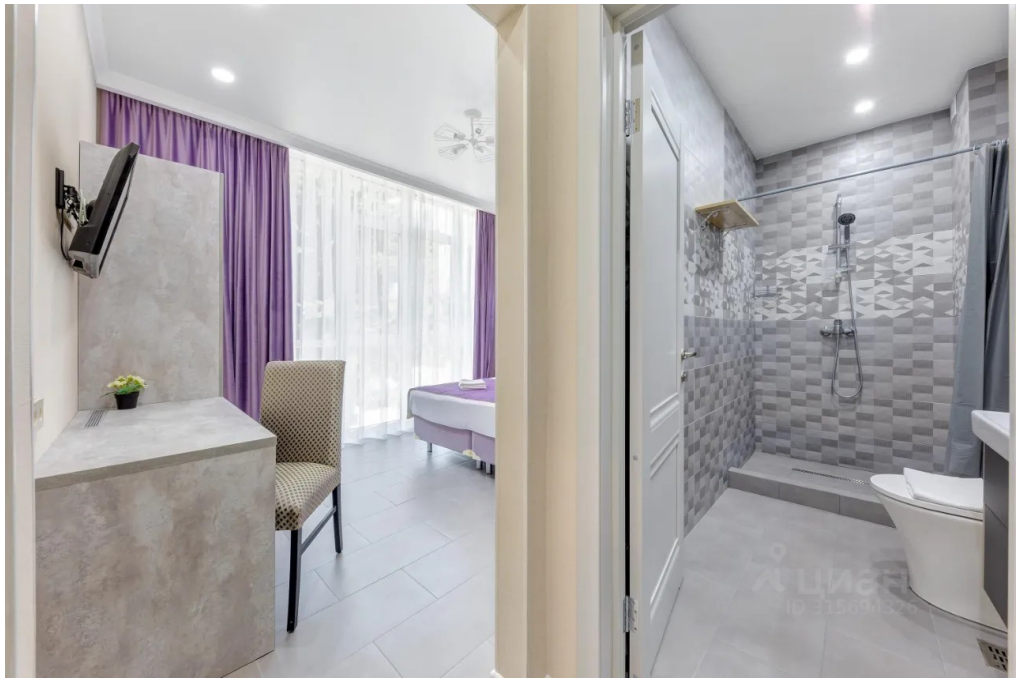



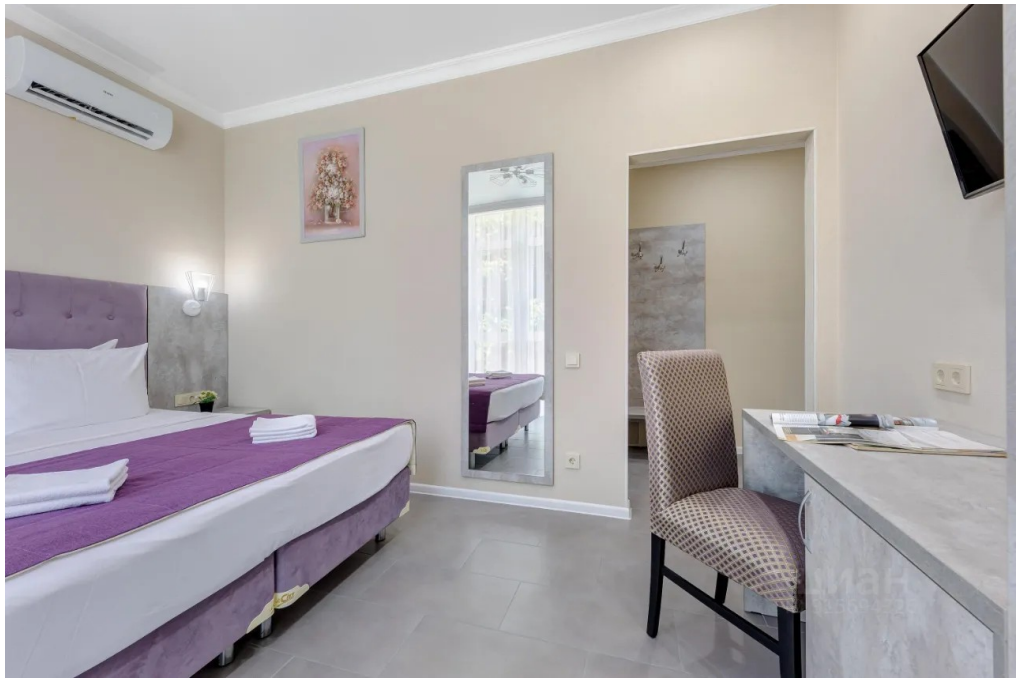

© 2012 - 2026 ЦИАН. Крупнейшая и самая достоверная база данных по аренде и продаже жилой, коммерческой и загородной недвижимости - www.cian.ru









© 2012 - 2026 ЦИАН. Крупнейшая и самая достоверная база данных по аренде и продаже жилой, коммерческой и загородной недвижимости - www.cian.ru



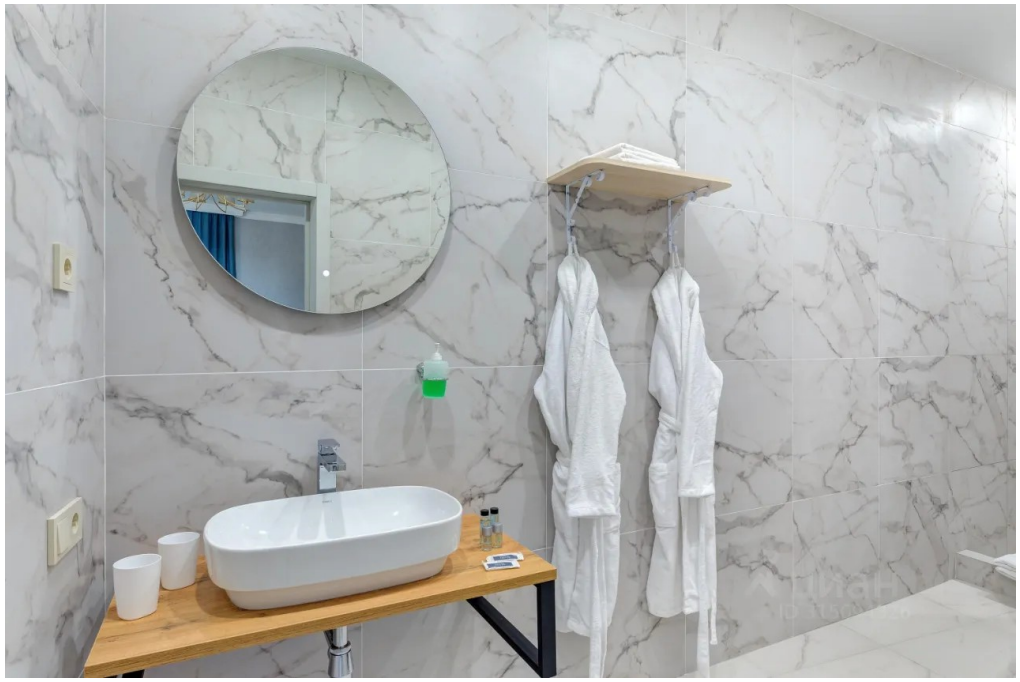





© 2012 - 2026 ЦИАН. Крупнейшая и самая достоверная база данных по аренде и продаже жилой, коммерческой и загородной недвижимости - www.cian.ru









© 2012 - 2026 ЦИАН. Крупнейшая и самая достоверная база данных по аренде и продаже жилой, коммерческой и загородной недвижимости - www.cian.ru





© 2012 - 2026 ЦИАН. Крупнейшая и самая достоверная база данных по аренде и продаже жилой, коммерческой и загородной недвижимости - www.cian.ru