1-комн. кв.

04 ноября, 10:21

Краснодарский край, Геленджик, район Центр, ул. Кирова, 62

Метро:

6 500 000 ₽ возможна ипотека

295 455 ₽ за м²



Общая информация:	
Этаж:	4 / 5
Тип дома:	вторичка, кирпичный
Тип продажи:	свободная
Общая площадь:	22.0 м²
Площадь комнат:	—
Жилая площадь:	—
Площадь кухни:	4.0 м²
Санузел:	1 совм.
Балкон:	нет
Лифт:	—
Вид из окна:	улица
Телефон:	нет

В квартире:

✗ Телефон

Представитель: **Катерина Волкова**

Продается уютная однокомнатная квартира в самом сердце Геленджика. Отличный вариант для постоянного проживания или выгодной сдачи в аренду! Основные характеристики: • Адрес: г. Геленджик, ул. Кирова, д. 62 • Этаж: 4 из 5 • Общая площадь: 22 кв. м. Почему стоит выбрать эту квартиру: • Идеальное расположение: Настоящий центр города. До центральной набережной и моря можно дойти пешком всего за 57 минут. Рядом находятся рынок, магазины, аптеки и остановка общественного транспорта. • Развитая инфраструктура: В этом же доме расположена женская консультация, что делает проживание особенно удобным для семей с детьми или тех, кому важна шаговая доступность медицинских услуг. • Готовность к проживанию: В квартире сделан ремонт. Оставляем мебель — заезжайте и живите (или сдавайте) сразу. • Юридическая чистота: Квартира без обременений. Маленьких детей нет. Быстрый выход на сделку и оперативный съезд.

Ссылка на объявление: https://www.cian.ru/sale/flat/335868137

© 2012 - 2026 ЦИАН. Крупнейшая и самая достоверная база данных по аренде и продаже жилой, коммерческой и загородной недвижимости - www.cian.ru





© 2012 - 2026 ЦИАН. Крупнейшая и самая достоверная база данных по аренде и продаже жилой, коммерческой и загородной недвижимости - www.cian.ru







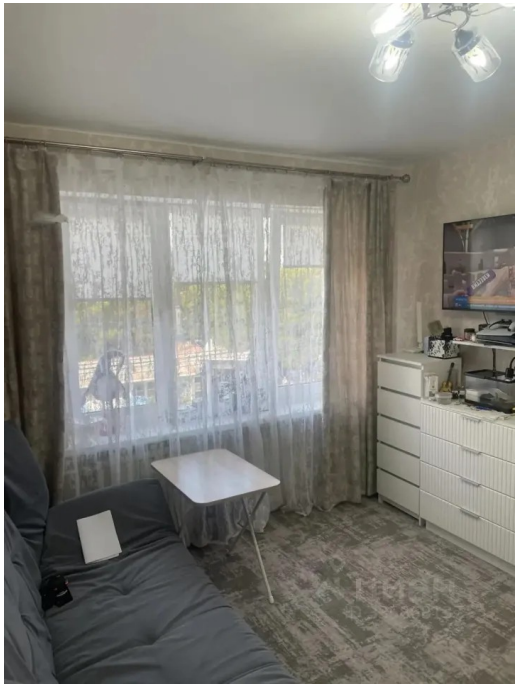

© 2012 - 2026 ЦИАН. Крупнейшая и самая достоверная база данных по аренде и продаже жилой, коммерческой и загородной недвижимости - www.cian.ru





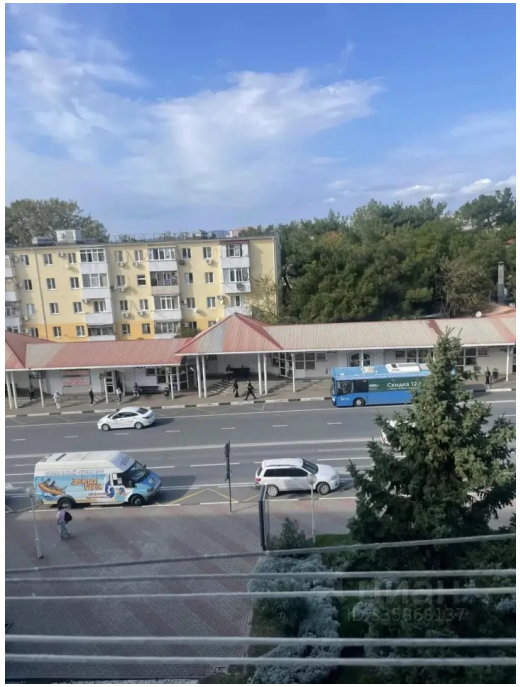

© 2012 - 2026 ЦИАН. Крупнейшая и самая достоверная база данных по аренде и продаже жилой, коммерческой и загородной недвижимости - www.cian.ru