2-комн. кв.

29 октября, 09:38

Краснодарский край, Геленджик, район Северный, ул. Маршала Жукова, 1к6

Метро:

12 500 000 ₽ возможна ипотека

190 840 ₽ за м²



Общая информация:

Этаж:	12 / 16
Тип дома:	вторичка, панельный дом
Тип продажи:	свободная
Общая площадь:	65.5 м²
Площадь комнат:	—
Жилая площадь:	34.5 м²
Площадь кухни:	14.0 м²
Санузел:	1 разд.
Балкон:	2 балк.
Лифт:	1 пасс. + 1 груз.
Вид из окна:	двор и улица
Телефон:	нет

В квартире:

✕ Телефон

Представитель: **Представитель: ID 97096035**

!! ПОДХОДИТ ПОД СЕМЕЙНУЮ ИПОТЕКУ!! Продам ВИДОВУЮ евро 3-х комнатную квартиру с ремонтом, мебелью и техникой в тихом спальном районе с развитой инфраструктурой в ЖК Кубанская марка, мкр. Северный. Реальному покупателю предусмотрен торг. 12 этаж. Общая площадь 65,5 кв. м. + два просторных балкона Функциональная планировка, две изолированные комнаты и просторная кухня-гостиная, панорамные виды на горы в том числе с балкона. В квартире имеется вся необходимая бытовая техника (холодильник, микроволновая печь, эл. духовой шкаф, стиральная машинка), новому собственнику не придется тратится на обустройство квартиры. Две изолированные спальни это всегда большое преимущество и комфорт для проживающих. Квартира очень тёплая благодаря центральному отоплению. Открытая территория ЖК имеет: - большое количество зон для детских игр, отдыха и занятий спорта - большой гостевой паркинг как вокруг ЖК так и внутри во дворе Прекрасно подходит для для сдачи в аренду и постоянного проживания! Комплекс расположен в мкр. Северный с развитой инфраструктурой, город в городе, Вам не нужно будет даже выезжать, так как всё необходимое у Вас будет в шаговой доступности. Пишите или звоните и организую показ в том

© 2012 - 2026 ЦИАН. Крупнейшая и самая достоверная база данных по аренде и продаже жилой, коммерческой и загородной недвижимости - www.cian.ru

числе и онлайн в любое время!

Ссылка на объявление: https://www.cian.ru/sale/flat/322730341





© 2012 - 2026 ЦИАН. Крупнейшая и самая достоверная база данных по аренде и продаже жилой, коммерческой и загородной недвижимости - www.cian.ru



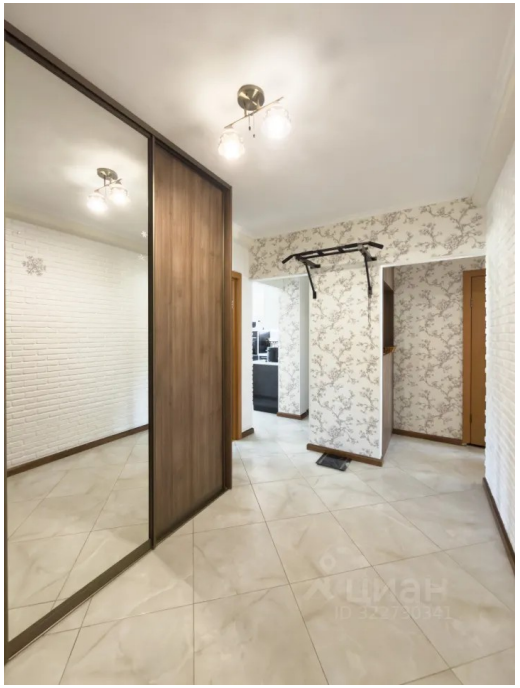





© 2012 - 2026 ЦИАН. Крупнейшая и самая достоверная база данных по аренде и продаже жилой, коммерческой и загородной недвижимости - www.cian.ru









© 2012 - 2026 ЦИАН. Крупнейшая и самая достоверная база данных по аренде и продаже жилой, коммерческой и загородной недвижимости - www.cian.ru









© 2012 - 2026 ЦИАН. Крупнейшая и самая достоверная база данных по аренде и продаже жилой, коммерческой и загородной недвижимости - www.cian.ru









© 2012 - 2026 ЦИАН. Крупнейшая и самая достоверная база данных по аренде и продаже жилой, коммерческой и загородной недвижимости - www.cian.ru

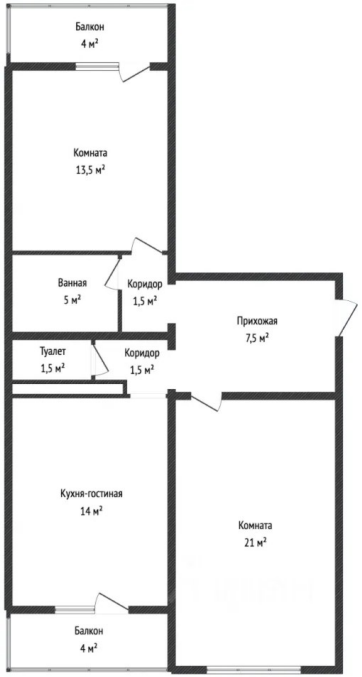

© 2012 - 2026 ЦИАН. Крупнейшая и самая достоверная база данных по аренде и продаже жилой, коммерческой и загородной недвижимости - www.cian.ru