2 этаж. дом 50.0 м² посуточно

14 июня, 01:13

Краснодарский край, Геленджик городской округ, с. Архипо-Осиповка, пер. Дружный, 4В

6 200 □



Общая информация:

Площадь участка: 2.0 сот.

Представитель: **Представитель: ID 132200403**

АРХИПО-ОСИПОВКА!!! Сдаётся совершенно новый ДОМ (под ключ). Закрытая территория, где, так же можно проживать с друзьями или большой семьей. Домик вмещает до 4-5 человек. 1-й этаж - кухня, гостиная + санузел, 2-й этаж - спальная комната. В доме есть все удобства: телевизор, кондиционер, стиральная машина, фен, утюг. Так же всё для готовки : плита, холодильник, посуда, чайник. Во дворе: Беседка , мангальная зона. В шаговой доступности : продуктовые магазины, автобусная остановка, пункт выдачи , аптеки. Чистая река в 2 минутах. До моря пешком макс. 20 минут , на машине 5 минут по прямой. Всем рады , всех с нетерпением ждем!

Ссылка на объявление: https://www.cian.ru/rent/suburban/331029542

© 2012 - 2026 ЦИАН. Крупнейшая и самая достоверная база данных по аренде и продаже жилой, коммерческой и загородной недвижимости - www.cian.ru







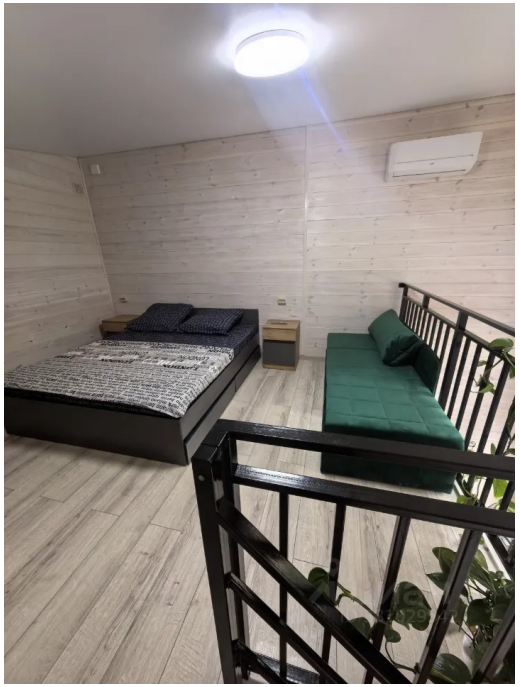

© 2012 - 2026 ЦИАН. Крупнейшая и самая достоверная база данных по аренде и продаже жилой, коммерческой и загородной недвижимости - www.cian.ru

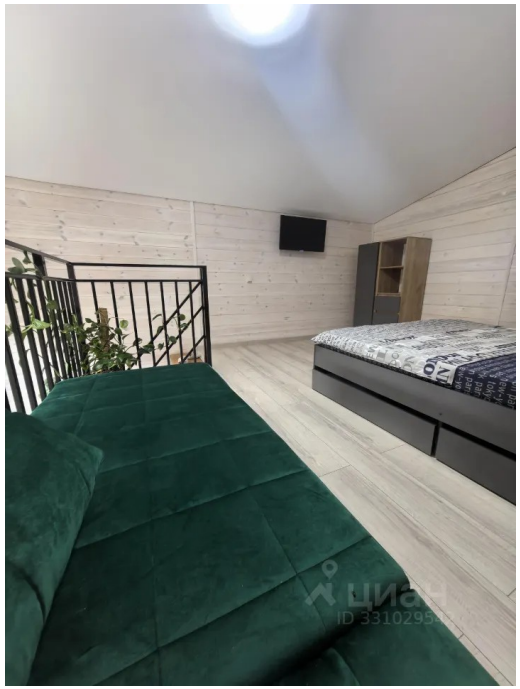







© 2012 - 2026 ЦИАН. Крупнейшая и самая достоверная база данных по аренде и продаже жилой, коммерческой и загородной недвижимости - www.cian.ru

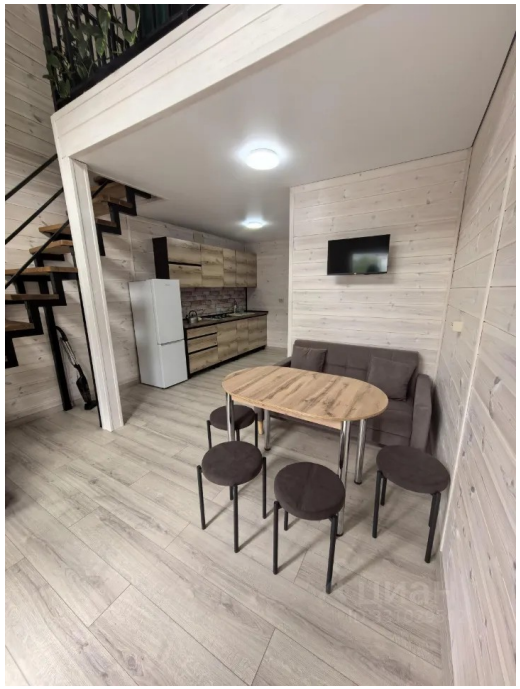

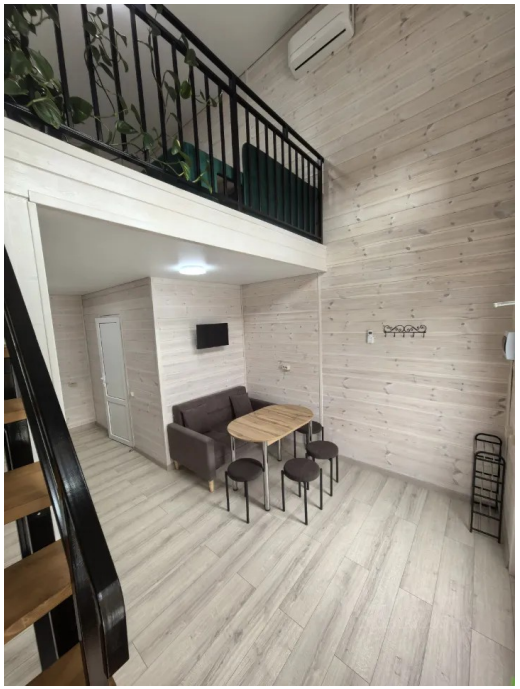



© 2012 - 2026 ЦИАН. Крупнейшая и самая достоверная база данных по аренде и продаже жилой, коммерческой и загородной недвижимости - www.cian.ru