2-комн. кв. посуточно

04 ноября, 00:28

Краснодарский край, Геленджик, район Мыс Тонкий, Аэродромная ул., 5

Метро:

4 500 □ в сутки

без депозита, без предоплаты

Общая информация:

Этаж:	2 / 3
Общая площадь:	50.0 м²
Площадь комнат:	—
Жилая площадь:	—
Площадь кухни:	—

В квартире:

- ✗ Кухонная мебель
- ✗ Мебель
- ✓ Холодильник
- ✗ Можно с животными
- ✓ Можно с детьми
- ✓ Телевизор
- ✗ Стиральная машина
- ✗ Балкон
- ✗ Телефон



Представитель: **Партнер Циан**

Квартира расположена в Геленджике, в курортном районе Тонкий мыс. В 500 метрах расположен ближайший галечный пляж, также в шаговой доступности закрытый песочный пляж и каменистый в открытом море. В 5-10 минутах ходьбы 2 парка отдыха, в минуте - кафе, магазин, столовая. Двухкомнатная квартира с кухней расположена на 2-ом этаже частного дома. В квартире установлена новая мебель и техника: две сплит-системы, телевизор, холодильник и всё необходимое. Комнаты смежные: спальня с двуспальной кроватью, за ней — детская. Ванная отдельна от туалета. В квартире новая мебель: 1 односпальная и 1 двуспальная кровать Шкаф Письменный стол Стулья Кондиционер ЖК-телевизор Холодильник Душ Туалет Wi-Fi Отопление Чайник Микроволновая печь Полотенца для душа (по 2 на каждого гостя) Тапочки Уборка кухни и мытье посуды осуществляется гостями самостоятельно.

Ссылка на объявление: https://www.cian.ru/rent/flat/335771094

© 2012 - 2026 ЦИАН. Крупнейшая и самая достоверная база данных по аренде и продаже жилой, коммерческой и загородной недвижимости - www.cian.ru





© 2012 - 2026 ЦИАН. Крупнейшая и самая достоверная база данных по аренде и продаже жилой, коммерческой и загородной недвижимости - www.cian.ru

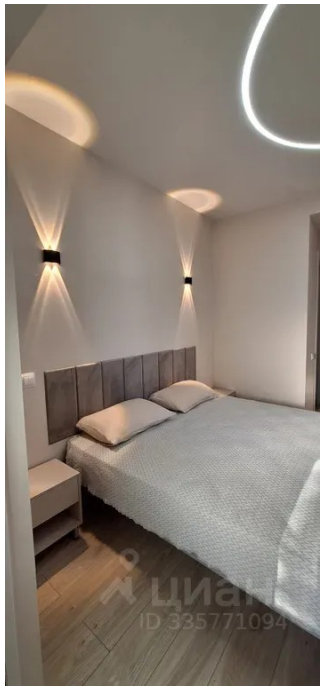





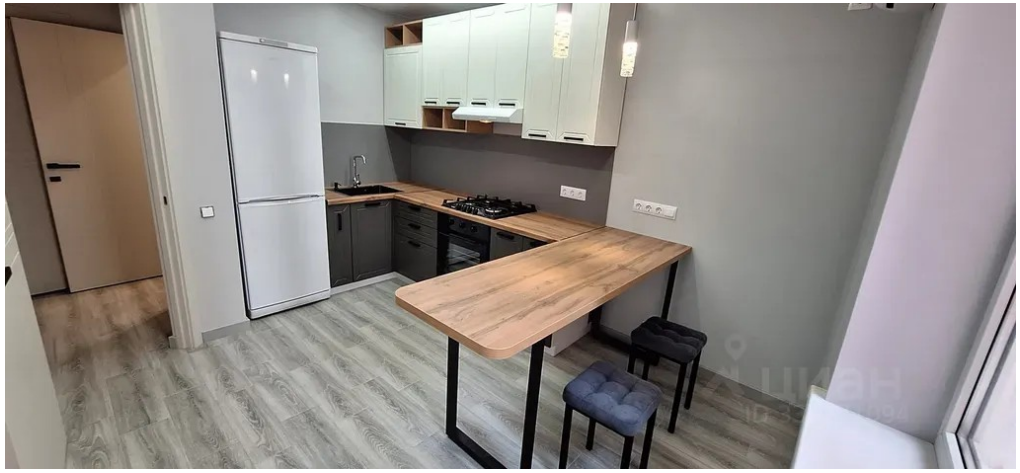

© 2012 - 2026 ЦИАН. Крупнейшая и самая достоверная база данных по аренде и продаже жилой, коммерческой и загородной недвижимости - www.cian.ru





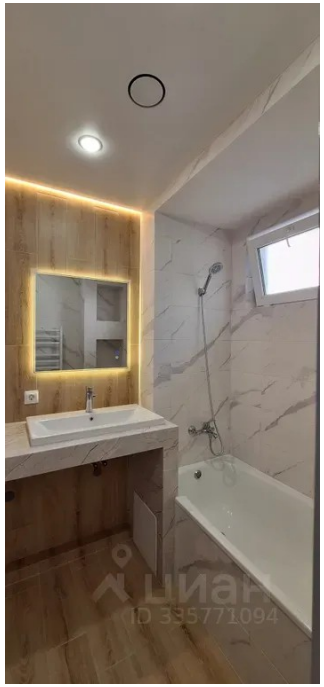



© 2012 - 2026 ЦИАН. Крупнейшая и самая достоверная база данных по аренде и продаже жилой, коммерческой и загородной недвижимости - www.cian.ru

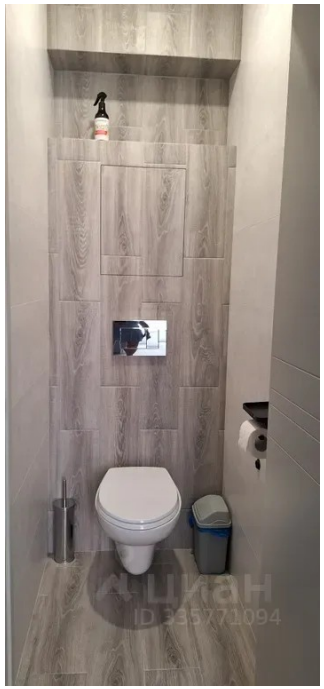



© 2012 - 2026 ЦИАН. Крупнейшая и самая достоверная база данных по аренде и продаже жилой, коммерческой и загородной недвижимости - www.cian.ru