1-комн. кв. на несколько месяцев (меньше года)

10 ноября, 21:51

Краснодарский край, Геленджик, район Центр, Красноармейская ул., 11

Метро:

30 000 ₽ в месяц

1 мес. предоплата + депозит, комиссия 0%



Общая информация:

Этаж:	5 / 6
Общая площадь:	45.0 м²
Площадь комнат:	—
Жилая площадь:	17.0 м²
Площадь кухни:	18.0 м²

В квартире:

- ✓ Кухонная мебель
- ✓ Мебель
- ✓ Холодильник
- ✓ Можно с животными
- ✓ Можно с детьми
- ✓ Телевизор
- ✓ Стиральная машина
- ✓ Балкон
- ✗ Телефон

Представитель: **Представитель: ID 95672952**

Сдается однокомнатная квартира до 15 июня. В квартире есть все необходимое для комфортного проживания, вода 24/7, вайфай, закрытый двор, парковочные места есть всегда, детская площадка, футбольная площадка. Соседи все тихие, в доме живет людей мало. Курение в квартире запрещено, животные обговариваются, воспитанные кошки и маленькие собачки. Просмотр возможен каждый день после 18:00. Хорошее месторасположение, все рядом, до набережной 5 минут, остановки 5 минут.

Ссылка на объявление: https://www.cian.ru/rent/flat/335496670

© 2012 - 2026 ЦИАН. Крупнейшая и самая достоверная база данных по аренде и продаже жилой, коммерческой и загородной недвижимости - www.cian.ru









© 2012 - 2026 ЦИАН. Крупнейшая и самая достоверная база данных по аренде и продаже жилой, коммерческой и загородной недвижимости - www.cian.ru









© 2012 - 2026 ЦИАН. Крупнейшая и самая достоверная база данных по аренде и продаже жилой, коммерческой и загородной недвижимости - www.cian.ru







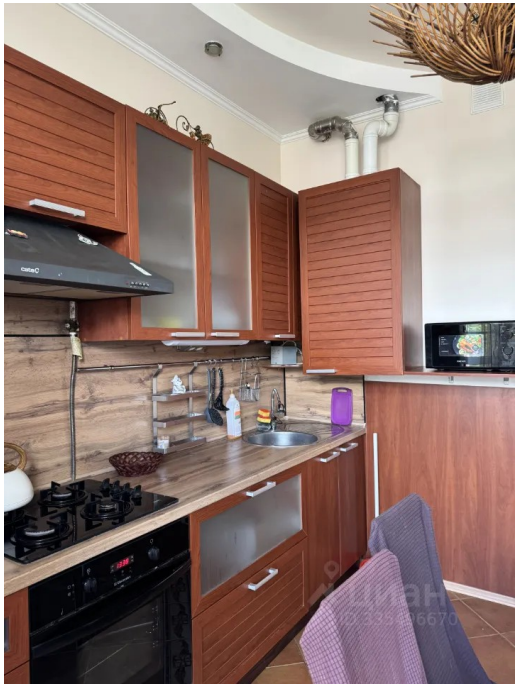

© 2012 - 2026 ЦИАН. Крупнейшая и самая достоверная база данных по аренде и продаже жилой, коммерческой и загородной недвижимости - www.cian.ru









© 2012 - 2026 ЦИАН. Крупнейшая и самая достоверная база данных по аренде и продаже жилой, коммерческой и загородной недвижимости - www.cian.ru

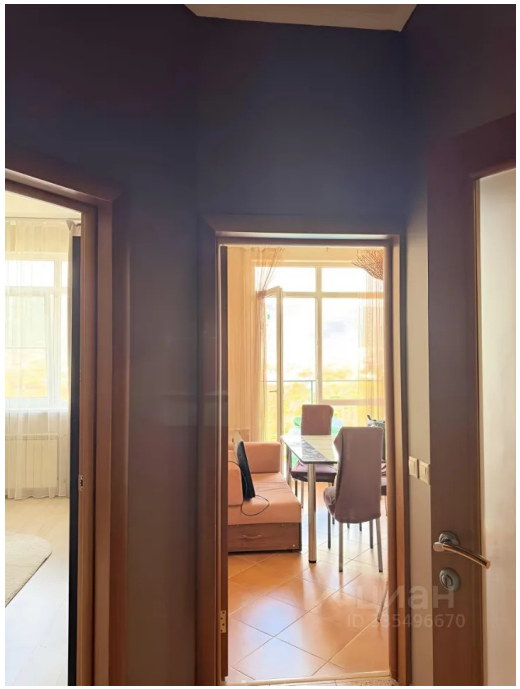

© 2012 - 2026 ЦИАН. Крупнейшая и самая достоверная база данных по аренде и продаже жилой, коммерческой и загородной недвижимости - www.cian.ru