1-комн. кв. посуточно

22 ноября, 21:26

Краснодарский край, Геленджик, район Центр, просп. Геленджикский, 116

Метро:

3 250 □ в сутки

депозит, без предоплаты

Общая информация:

Этаж:	7 / 9
Общая площадь:	42.0 м²
Площадь комнат:	—
Жилая площадь:	—
Площадь кухни:	—

В квартире:

- ✓ Кухонная мебель
- ✗ Мебель
- ✓ Холодильник
- ✓ Можно с животными
- ✓ Можно с детьми
- ✓ Телевизор
- ✓ Стиральная машина
- ✓ Балкон
- ✗ Телефон

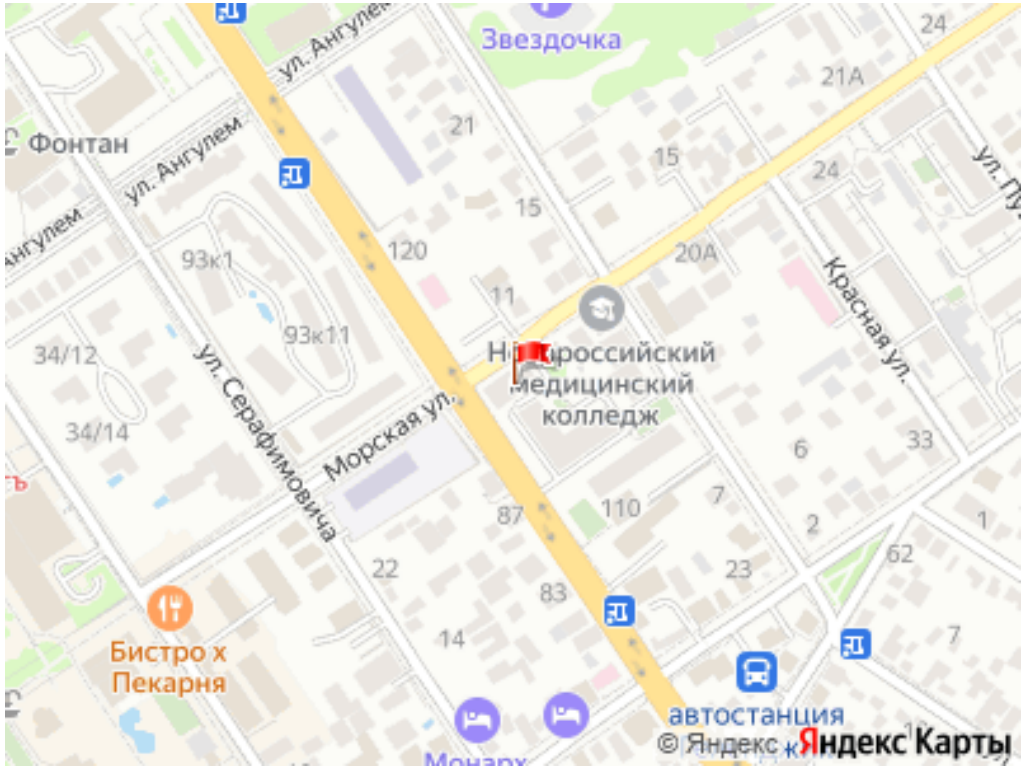

Представитель: **Любовь Баранова**

Осень-весна, цены значительно снижены и выставлены хорошие скидки на длительное проживание! Загляните в календарь на ваши даты, чтобы увидеть актуальную стоимость Светлая квартира Какао Марин на 7 этаже Элитного дома с панорамным лифтом и наилучшей локацией. Море и центр города все рядом! Восхитительный вид на горы! Приятно посидеть на балконе вечером с бокалом хорошего вина и насладиться прекрасным видом! Окна квартиры выходят в тихий двор. Полная комплектация квартиры: -- 5 (2+2+1) полноценных спальных мест -- Новая удобная кровать, ортопедический матрас -- Новые удобные диван и кресло -- Блэкаут шторы -- Просторная кухня-гостиная -- Телевизор и кондиционер в каждой комнате -- Высокоскоростной интернет -- Белоснежное постельное белье и комплект полотенец для каждого гостя -- Утюг, гладильная доска, фен -- Чай, свежемолотый кофе, сахар -- Вода холодная и горячая круглосуточно -- Теплые полы в ванной комнате -- Два балкона -- Красивые виды из окон, чистый воздух и тишина Бесконтактное заселение ВЫХОД К НАБЕРЕЖНОЙ И МОРЮ: -- 5 мин пешком в тени пицундских сосен -- К пляжу пансионата Приморье (галька) и клубному пляжу Лагуна -- Песчаные пляжи по набережной пешком влево еще лишь 3-5 мин -- На набережной к топовым ресторанам Лагуна, Рыбинск и Сыроварня -- На набережной множество кофеен и атмосферных местечек РЯДОМ С ДОМОМ: -- бесплатная парковка -- остановка общественного транспорта -- супермаркеты Магнит и Пятерочка -- магазин Красное и Белое -- аптека УДОБНАЯ ЛОКАЦИЯ: -- Гранд Отель Приморье с бассейном, тренажерным залом и спа-центром 5 мин пешком -- Элитная Клиника Ланцетъ 5 мин пешком -- Санаторий Красная Талка с медицинским оздоровительным центром 7 мин пешком -- Центр города 7 мин -- Ярмарка выходного дня (фермеры Кубани) 10 мин пешком -- Дельфинарий 7 мин пешком -- Дворец Культуры 5 мин пешком -- Шикарный супермаркет Табрис 10 мин пешком Сохраняйте, чтобы не потерять! Больше красивых квартир смотрите у нас в профиле ========== ВАЖНО!! -- Бронирование от 3-х суток -- При бронирование указывайте точное количество приезжающих людей, включая детей всех возрастов -- Время заезда

© 2012 - 2026 ЦИАН. Крупнейшая и самая достоверная база данных по аренде и продаже жилой, коммерческой и загородной недвижимости - www.cian.ru

после 15:00, время выезда до 11:00 -- При заселении берется залог за сохранность имущества в размере 5000 □. Возвращается после финальной уборки. -- Раннее/позднее заселение/выезд могут быть возможны по согласованию. -- При бронировании на срок проживания менее недели дополнительно оплачивается уборка в размере 2000 □. -- Курение в квартире строго запрещено, при нарушении штраф 5000 □. -- С животными принимаем только с небольшими собачками - по предварительному согласованию и с доплатой 500 руб. в сутки Добро пожаловать в солнечный гостеприимный Геленджик! Бронируйте и приезжайте! Ждем Вас в гости!

Ссылка на объявление: https://www.cian.ru/rent/flat/307097351





© 2012 - 2026 ЦИАН. Крупнейшая и самая достоверная база данных по аренде и продаже жилой, коммерческой и загородной недвижимости - www.cian.ru



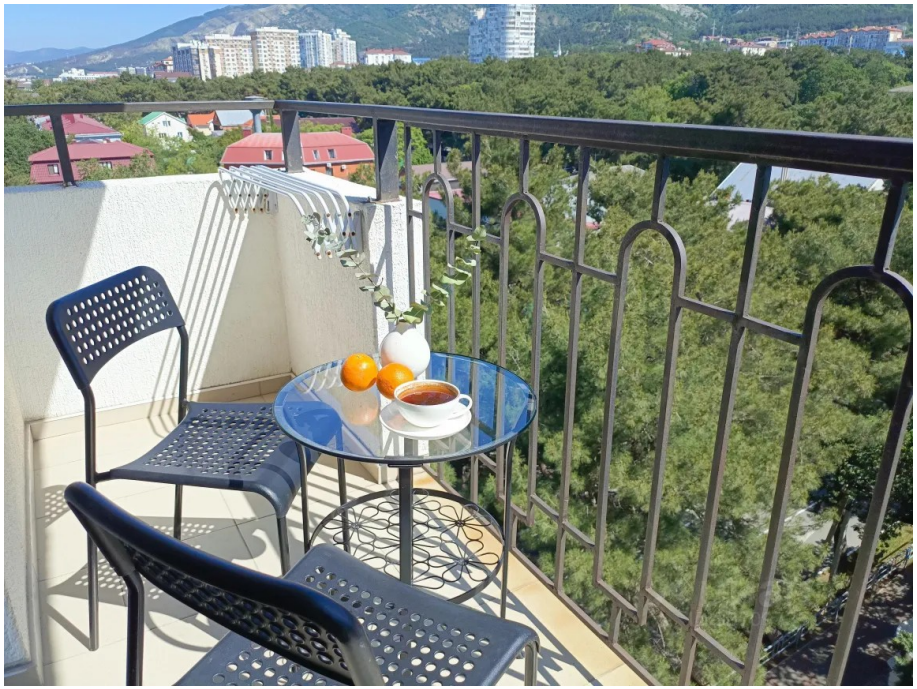





© 2012 - 2026 ЦИАН. Крупнейшая и самая достоверная база данных по аренде и продаже жилой, коммерческой и загородной недвижимости - www.cian.ru









© 2012 - 2026 ЦИАН. Крупнейшая и самая достоверная база данных по аренде и продаже жилой, коммерческой и загородной недвижимости - www.cian.ru





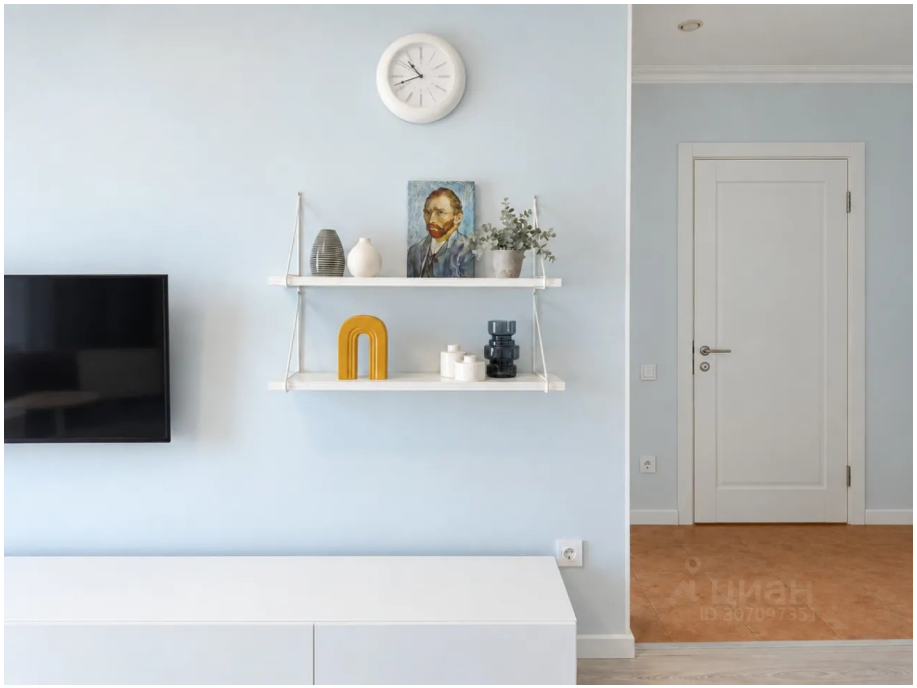



© 2012 - 2026 ЦИАН. Крупнейшая и самая достоверная база данных по аренде и продаже жилой, коммерческой и загородной недвижимости - www.cian.ru









© 2012 - 2026 ЦИАН. Крупнейшая и самая достоверная база данных по аренде и продаже жилой, коммерческой и загородной недвижимости - www.cian.ru







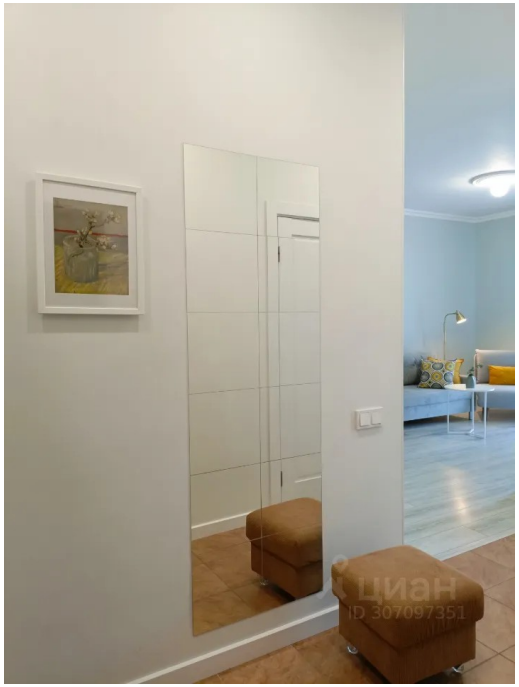

© 2012 - 2026 ЦИАН. Крупнейшая и самая достоверная база данных по аренде и продаже жилой, коммерческой и загородной недвижимости - www.cian.ru

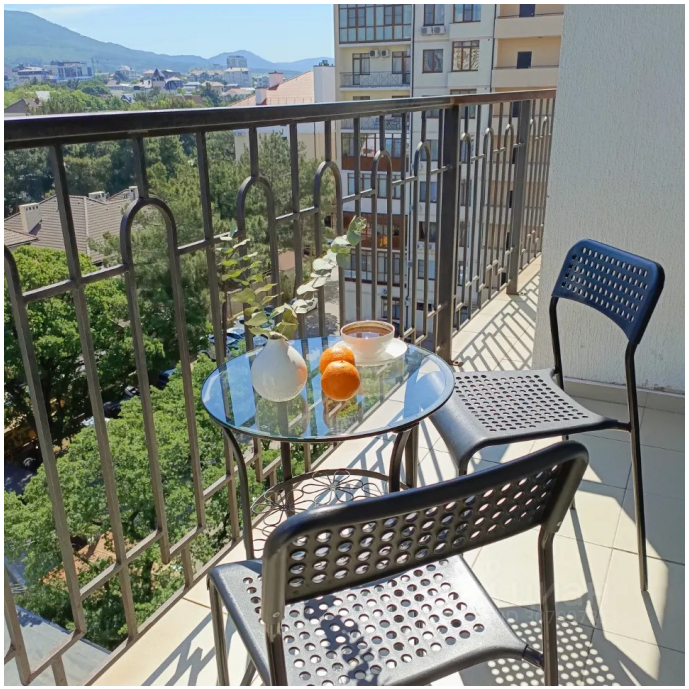



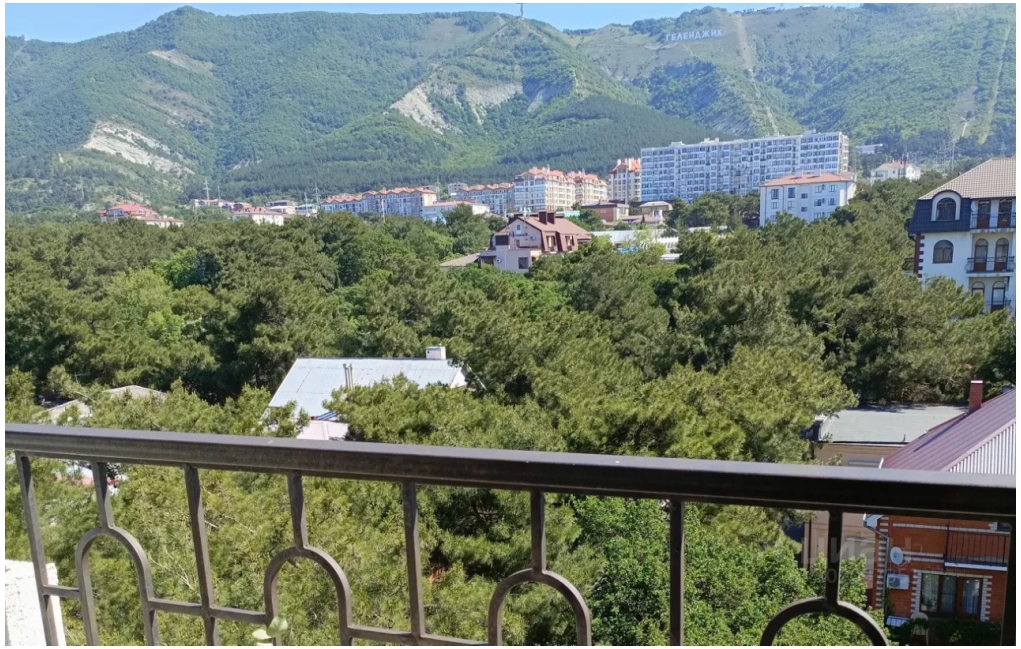



© 2012 - 2026 ЦИАН. Крупнейшая и самая достоверная база данных по аренде и продаже жилой, коммерческой и загородной недвижимости - www.cian.ru









© 2012 - 2026 ЦИАН. Крупнейшая и самая достоверная база данных по аренде и продаже жилой, коммерческой и загородной недвижимости - www.cian.ru





© 2012 - 2026 ЦИАН. Крупнейшая и самая достоверная база данных по аренде и продаже жилой, коммерческой и загородной недвижимости - www.cian.ru